Einbauprofil MP-80

für Modell K-130

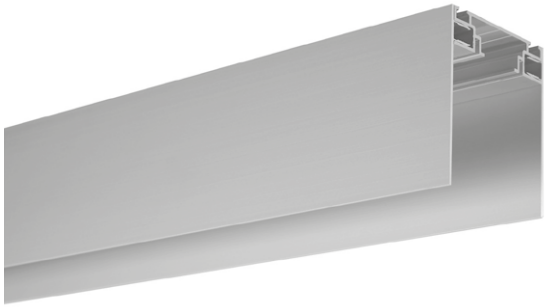

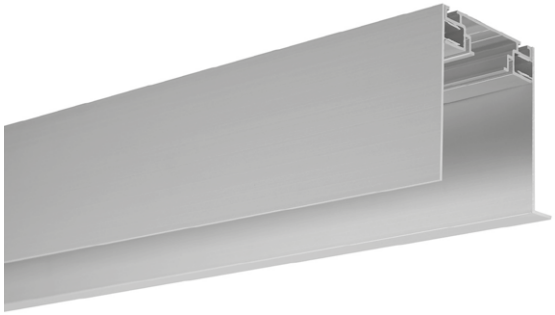

Durach

Sonnenschutz | Blendschutz | Raumakustik

Einbauprofil MP-80-V1

Ausführung Seitenteile gekantet

für Modell K-130

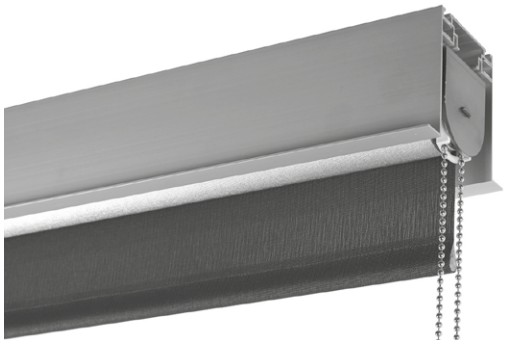

Einbauprofil MP-80-V1
(ohne Rollosystem)

Abnahme in Lagerlängen:
Art. Nr. R - 1430

Abnahme in Fixlängen:
Art. Nr. R - 1435

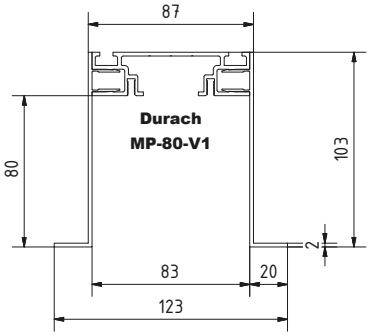

Einbauprofil (leer)

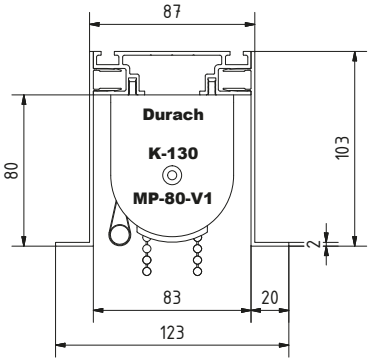

Einbauprofil mit Rollo
Modell K-130

Einbauprofil MP-80-V2

Ausführung Seitenteile gerade

für Modell K-130

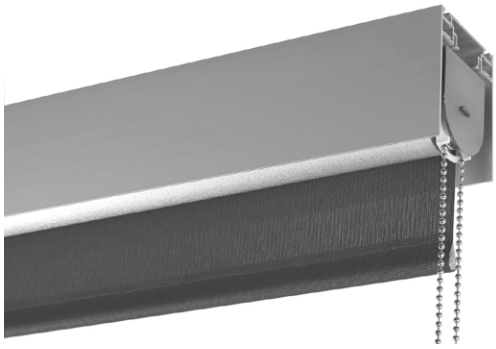

Einbauprofil MP-80-V2
(ohne Rollosystem)

Abnahme in Lagerlängen:
Art. Nr. R - 1431

Abnahme in Fixlängen:
Art. Nr. R - 1436

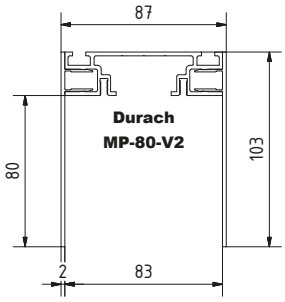

Einbauprofil (leer)

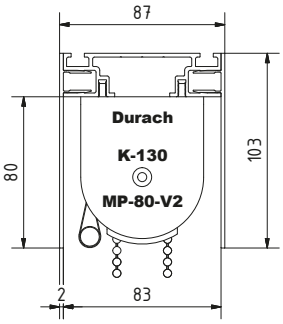

Einbauprofil mit Rollo
Modell K-130

Einbauprofil MP-80-V3

Ausführung Seitenteile gekantet / gerade

für Modell K-130

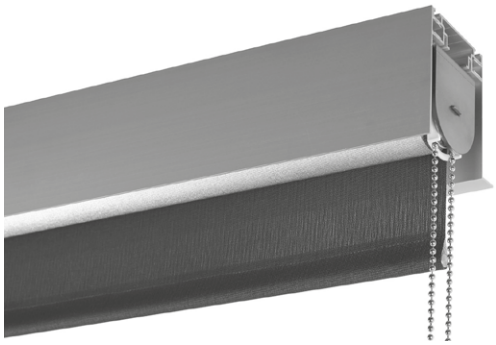

Einbauprofil MP-80-V3
(ohne Rollosystem)

Abnahme in Lagerlängen:
Art. Nr. R - 1432

Abnahme in Fixlängen:
Art. Nr. R - 1437

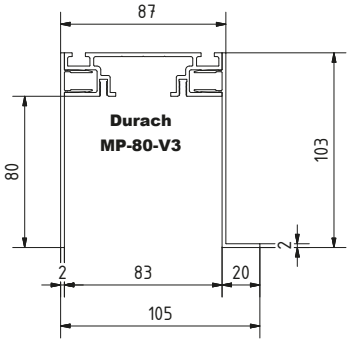

Einbauprofil (leer)

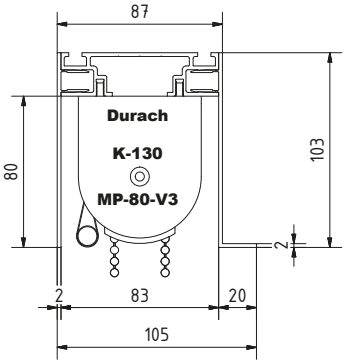

Einbauprofil mit Rollo
Modell K-130

Einbauvarianten

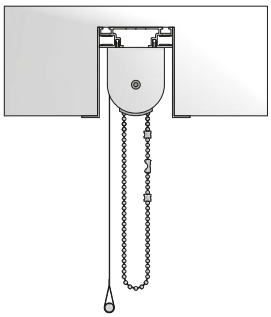

Einbau in Decke
(MP-80-V1)

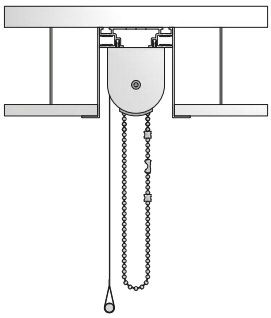

Einbau in abgehängte Decke
(MP-80-V1)

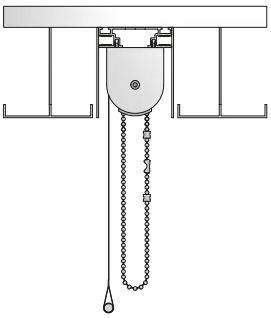

Einbau in abgehängte Decke aus Metall
(MP-80-V2)

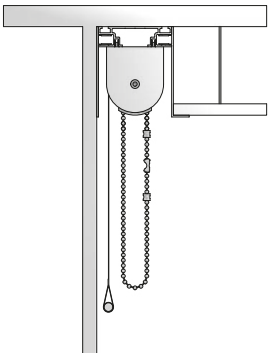

Einbau in abgehängte Decke
Wand-/ Fassadenbündig
(MP-80-V3)

Profilfarben

- RAL 9016 Verkehrsweiß
- andere RAL-Töne auf Anfrage (Mehrpreis)

Einzelteile

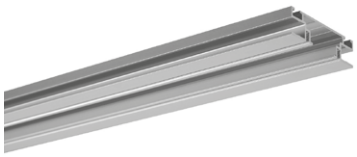

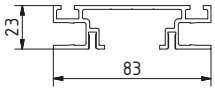

Basisprofil MP-80-Q1

Abnahme in Lagerlängen:
Art. Nr. R - 1420

Abnahme in Fixlängen:
Art. Nr. R - 1425

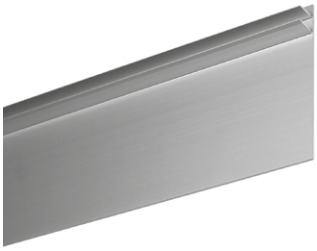

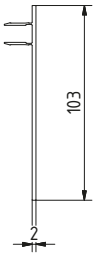

MP-80 Seitenteil gerade

Abnahme in Lagerlängen:
Art. Nr. R - 1421

Abnahme in Fixlängen:
Art. Nr. R - 1426

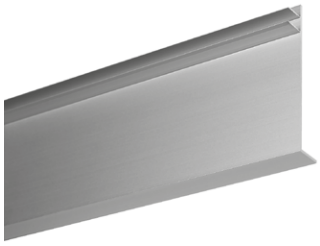

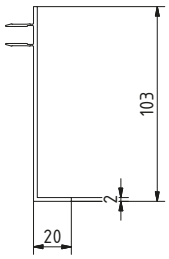

MP-80 Seitenteil gekantet

Abnahme in Lagerlängen:
Art. Nr. R - 1422

Abnahme in Fixlängen:
Art. Nr. R - 1427

Seitendeckel mit Flansch
für MP-80 V1

Art. Nr. R - 1438

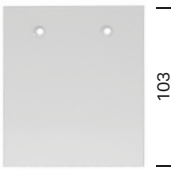

Seitendeckel ohne Flansch
für MP-80 V2

Art. Nr. R - 1439

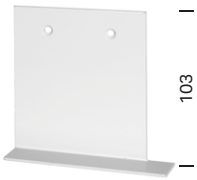

Seitendeckel gerade / Flansch
für MP-80 V3 (wahlweise links / rechts)

Art. Nr. R - 1447

Distanzhalter
(Sollabstand max. 145 cm)

Art. Nr. R - 1412

Universalträger
für Modell K-130 in MP-80

Art. Nr. R - 1214 (V2A geschliffen)
Art. Nr. R - 1215/1 (weiß)