# Einbauprofil MP-80

für Modell E-130

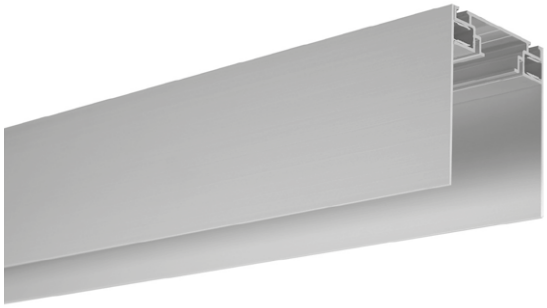

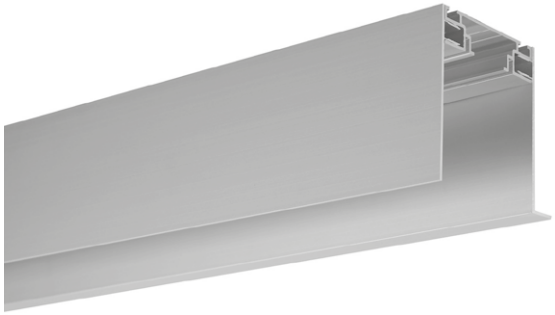

**Durach**

Sonnenschutz | Blendschutz | Raumakustik

# Einbauprofil MP-80-V1

## Ausführung Seitenteile gekantet

für Modell E-130

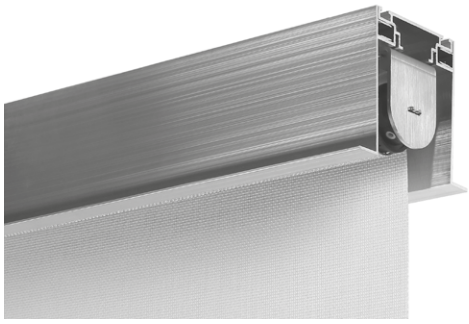

**Einbauprofil MP-80-V1**
(ohne Rollosystem)

Abnahme in Lagerlängen:
Art. Nr. R - 1430

Abnahme in Fixlängen:
Art. Nr. R - 1435

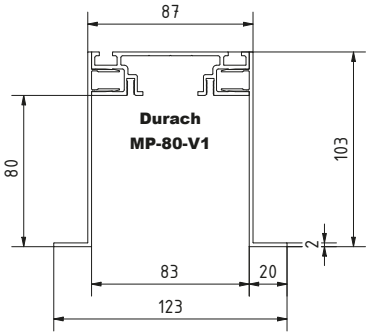


Einbauprofil (leer)

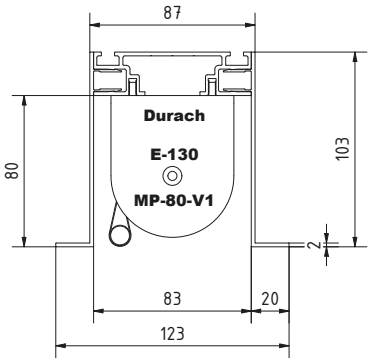


Einbauprofil mit Rollo
Modell E-130

# Einbauprofil MP-80-V2

## Ausführung Seitenteile gerade

für Modell E-130

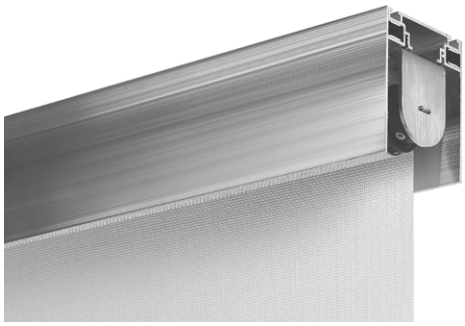

**Einbauprofil MP-80-V2**
(ohne Rollosystem)

Abnahme in Lagerlängen:
Art. Nr. R - 1431

Abnahme in Fixlängen:
Art. Nr. R - 1436

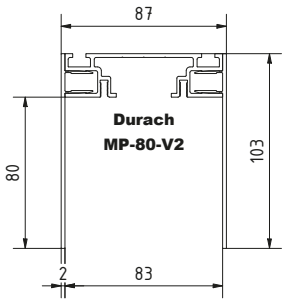


Einbauprofil (leer)

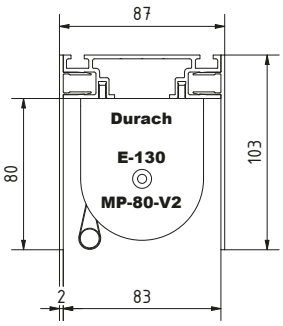


Einbauprofil mit Rollo
Modell E-130

# Einbauprofil MP-80-V3

## Ausführung Seitenteile gekantet / gerade

für Modell E-130

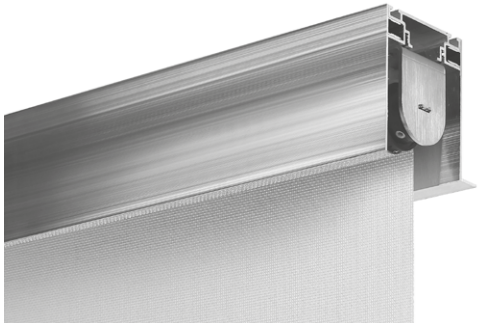

**Einbauprofil MP-80-V3**
(ohne Rollosystem)

Abnahme in Lagerlängen:
Art. Nr. R - 1432

Abnahme in Fixlängen:
Art. Nr. R - 1437

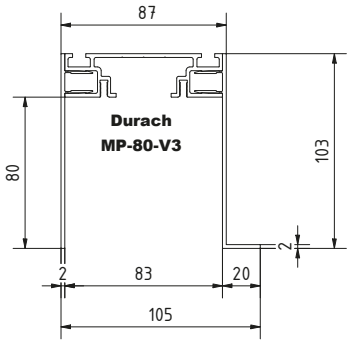


Einbauprofil (leer)

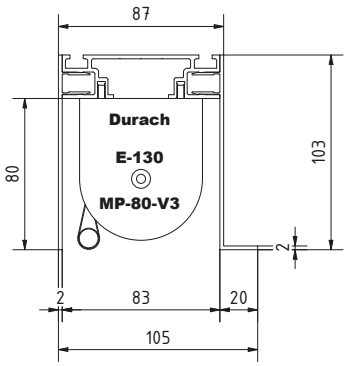


Einbauprofil mit Rollo
Modell E-130

## Einbauvarianten

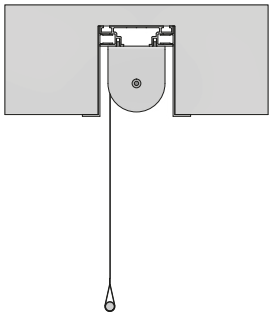

**Einbau in Decke**
(MP-80-V1)

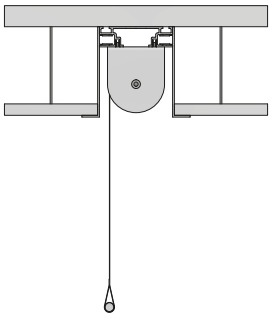

**Einbau in abgehängte Decke**
(MP-80-V1)

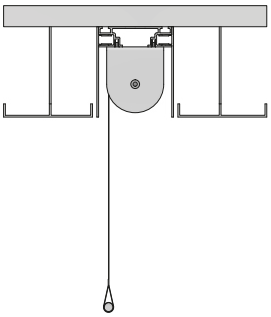

**Einbau in abgehängte Decke aus Metall**
(MP-80-V2)

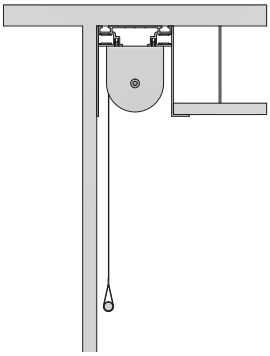

**Einbau in abgehängte Decke**
**Wand-/ Fassadenbündig**
(MP-80-V3)

## Profilfarben

- RAL 9016 Verkehrsweiß
- andere RAL-Töne auf Anfrage (Mehrpreis)

## Einzelteile

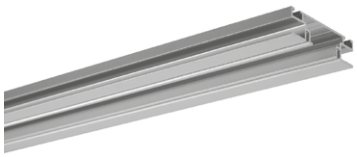

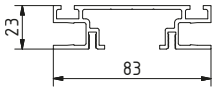


**Basisprofil MP-80-Q1**

Abnahme in Lagerlängen:
Art. Nr. R - 1420

Abnahme in Fixlängen:
Art. Nr. R - 1425

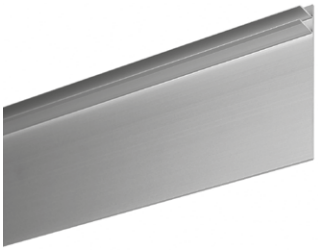

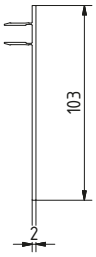


**MP-80 Seitenteil gerade**

Abnahme in Lagerlängen:
Art. Nr. R - 1421

Abnahme in Fixlängen:
Art. Nr. R - 1426

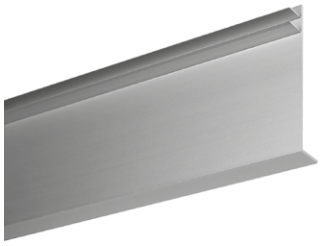

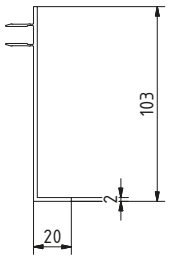


**MP-80 Seitenteil gekantet**

Abnahme in Lagerlängen:
Art. Nr. R - 1422

Abnahme in Fixlängen:
Art. Nr. R - 1427

**Seitendeckel mit Flansch**
für MP-80 V1

Art. Nr. R - 1438

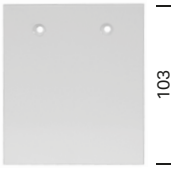


**Seitendeckel ohne Flansch**
für MP-80 V2

Art. Nr. R - 1439

**Seitendeckel gerade / Flansch**
für MP-80 V3 (wahlweise links / rechts)

Art. Nr. R - 1447

**Distanzhalter**
(Sollabstand max. 145 cm)

Art. Nr. R - 1412

**Universalträger**
für Modell E-130 in MP-80

Art. Nr. R - 1214 (V2A geschliffen)
Art. Nr. R - 1215/1 (weiß)

© Durach GmbH, 01/2021